

Comune di Lumezzane
Provincia di Brescia

Via: via Anzano n. 13

Mappale n°: 60 Foglio n°: 16 Sub. n°:

Oggetto:

Richiesta formazione terrazza nella
copertura in zona A per necessità
persona disabile

Tavola n°:

Richiedente:

3

SIG.RA ZANETTI PIERINA MADDALENA

Oggetto:

PROGETTO

Data:

Settembre 2019

Il Tecnico:

Studio Tecnico Geom. Emil Tosi

25066 Lumezzane (Brescia), Via G. Verginella nr. 13G, Tel. e Fax 030-8913472 Cell. 328851766

PIANTA PIANO SOTTOTETTO

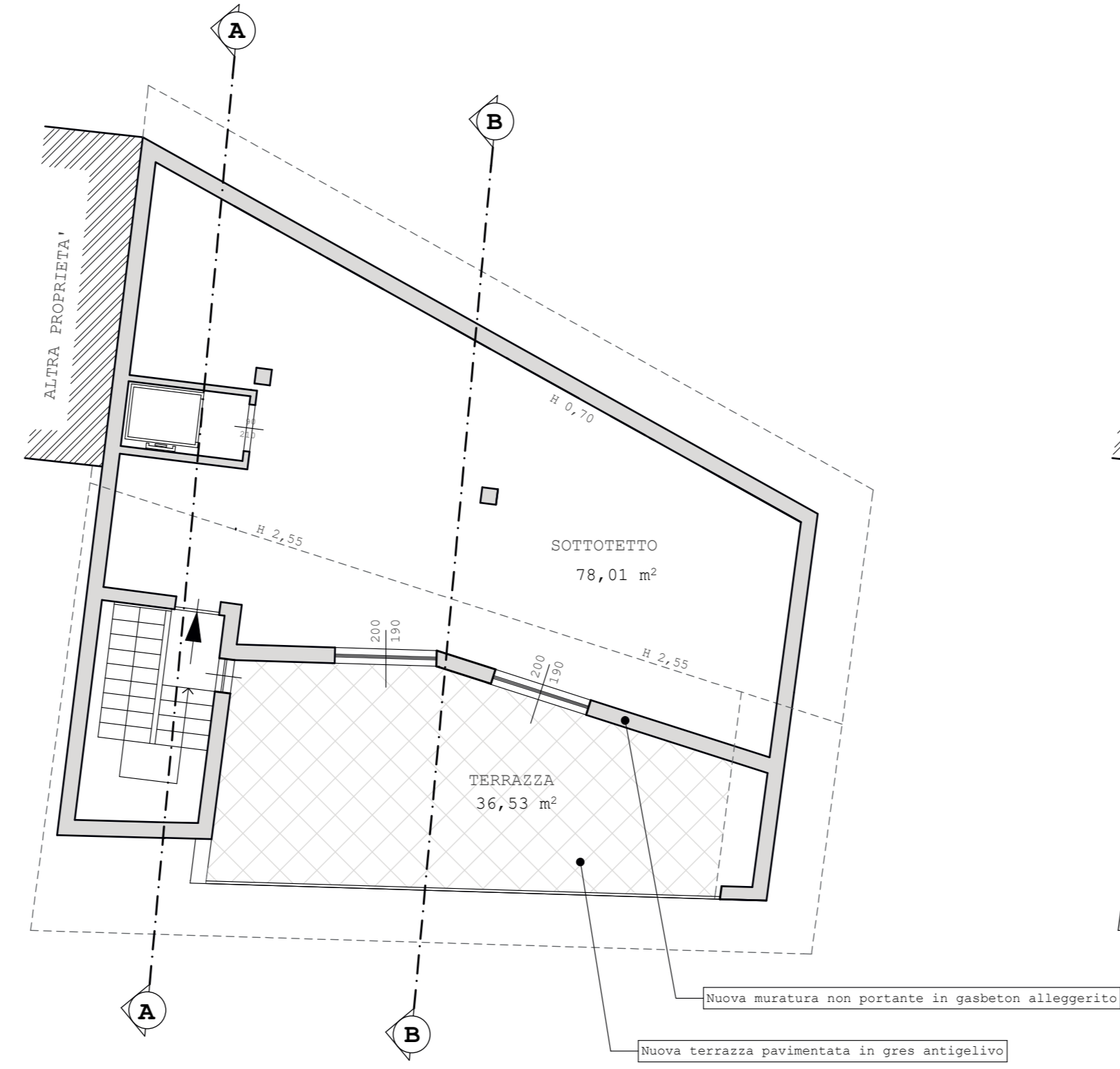

PIANTA COPERTURA

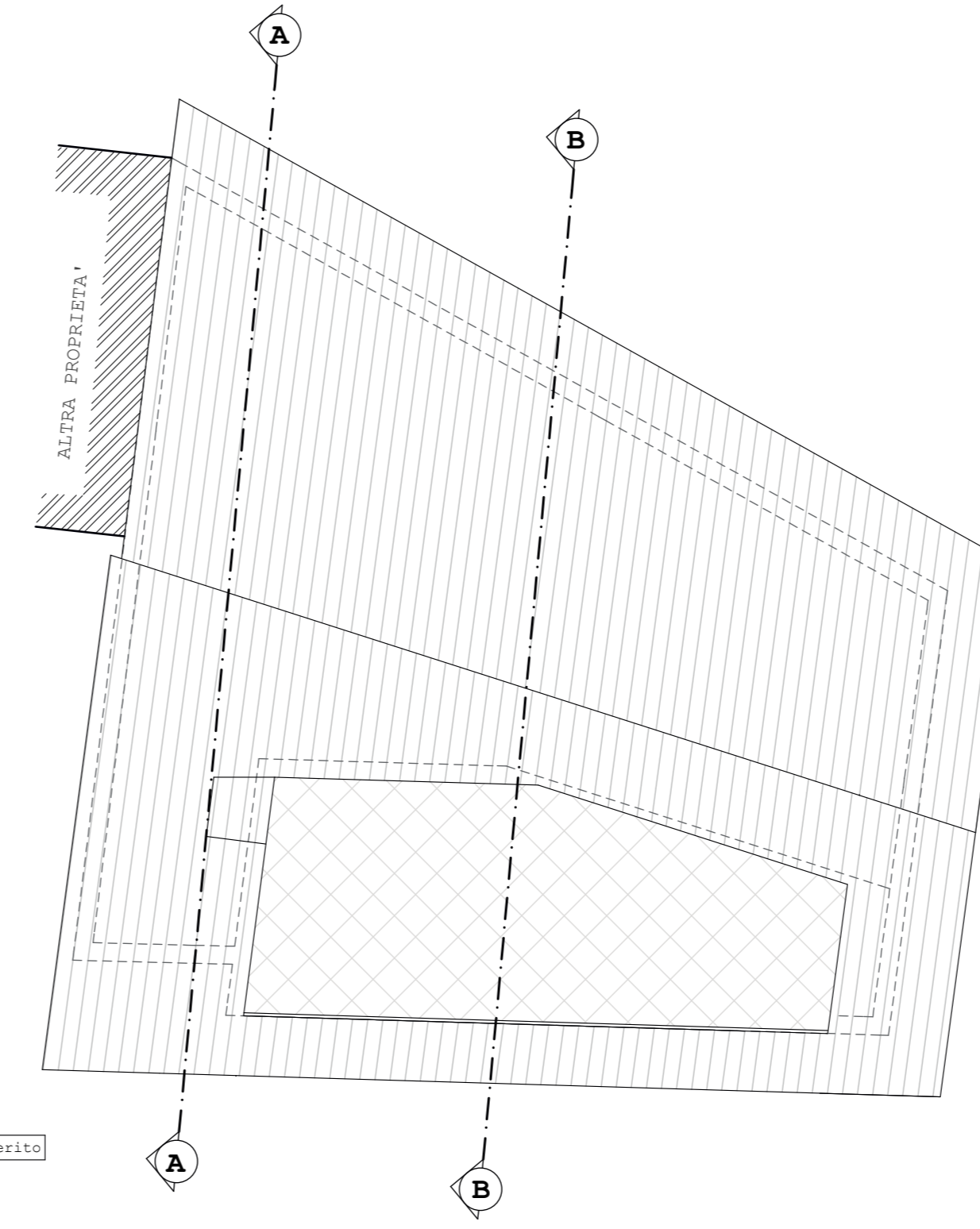

SEZIONE B

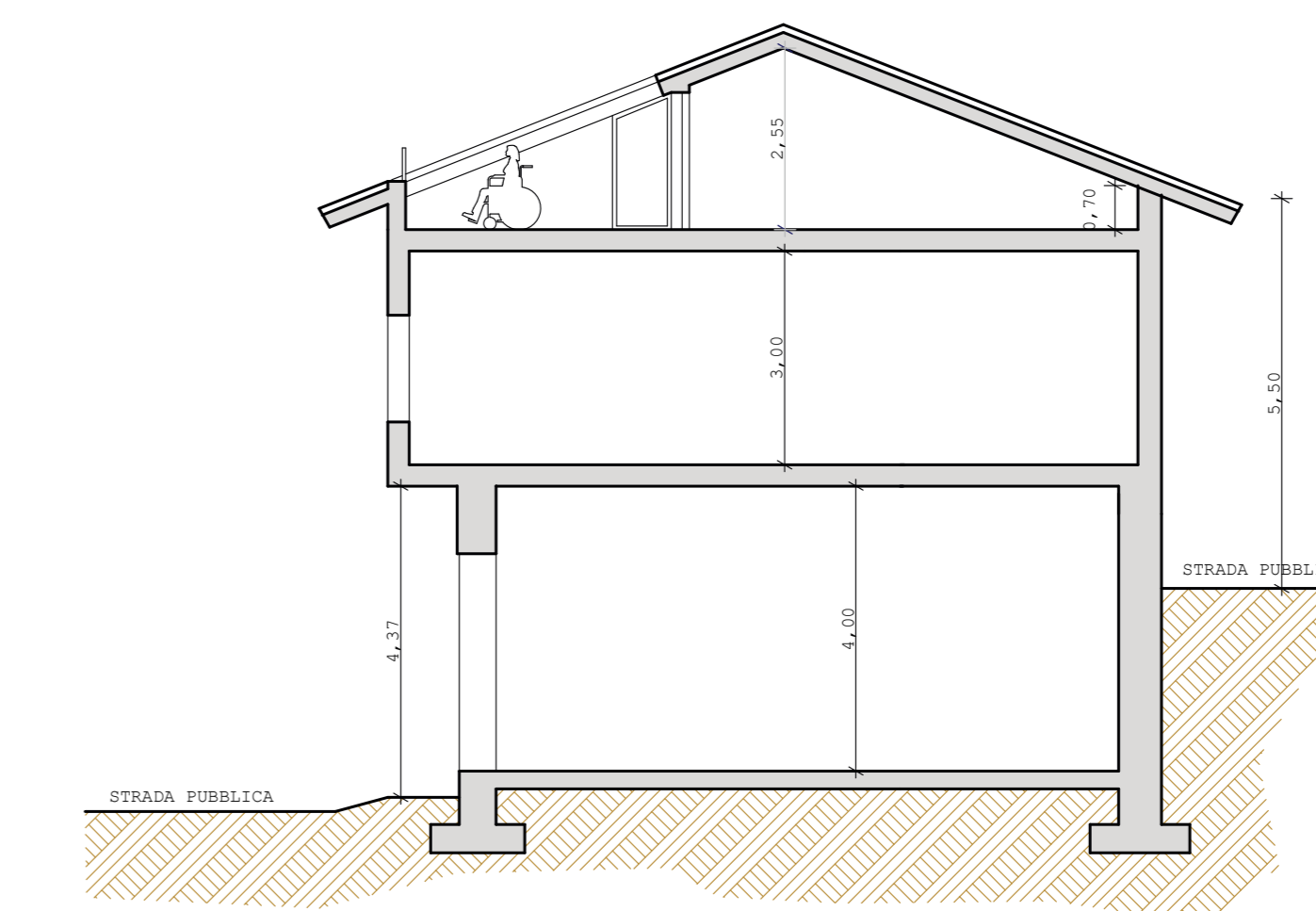

PROSPETTO SUD

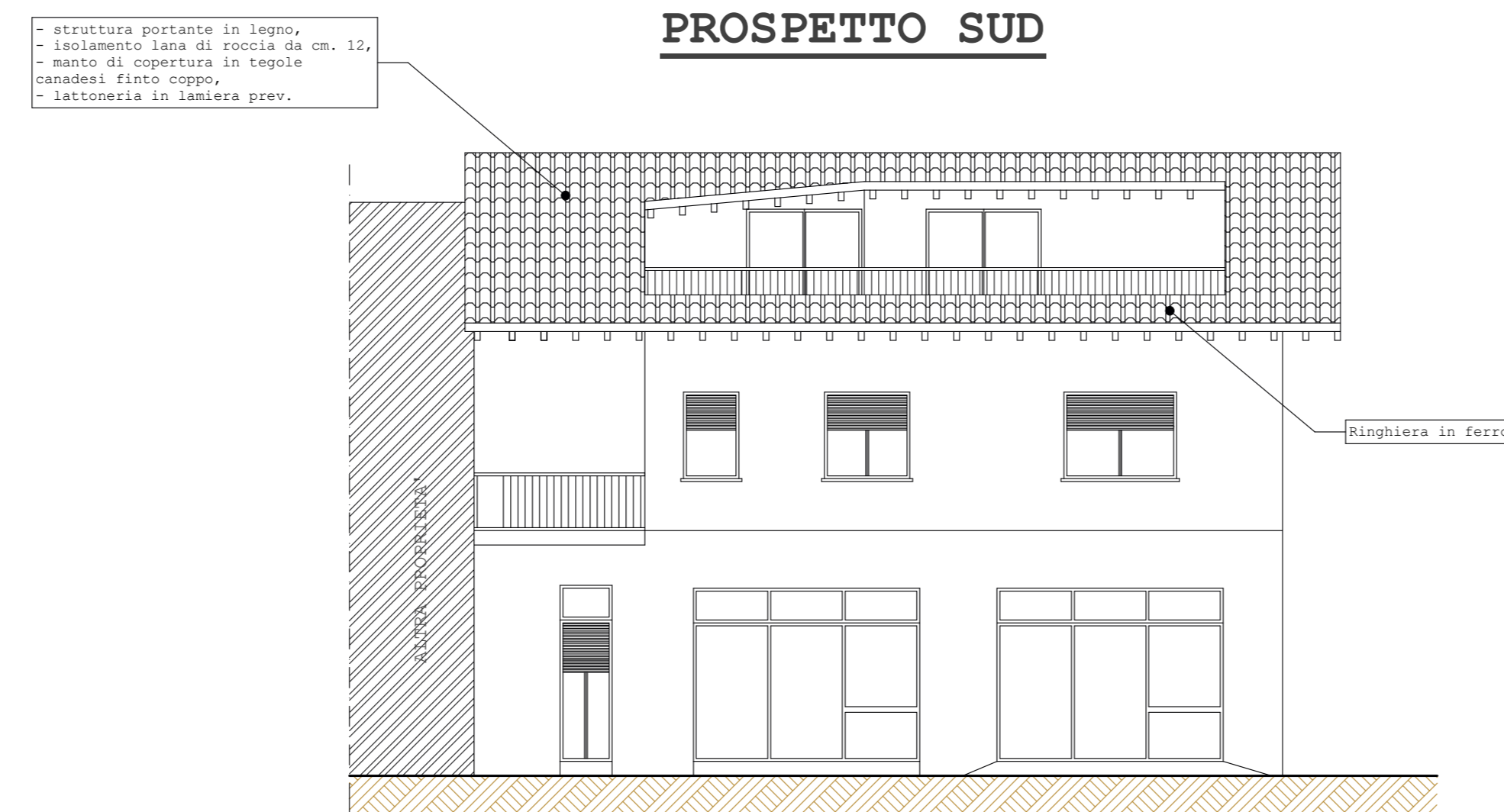

PROSPETTO OVEST

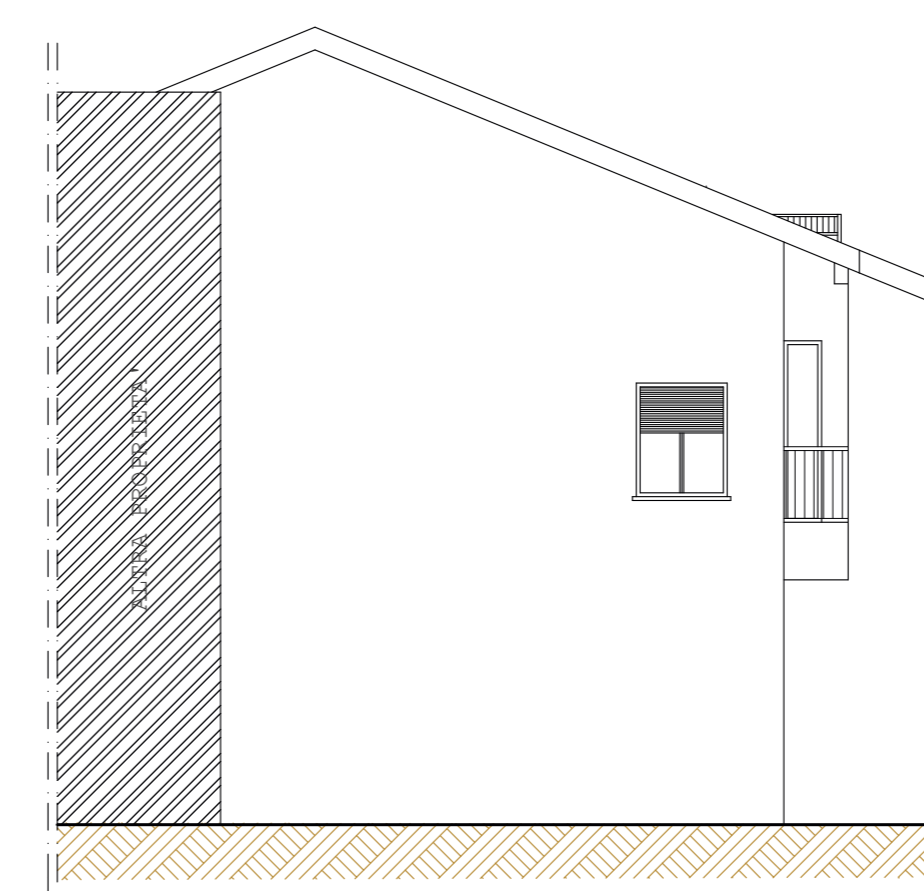

SEZIONE A

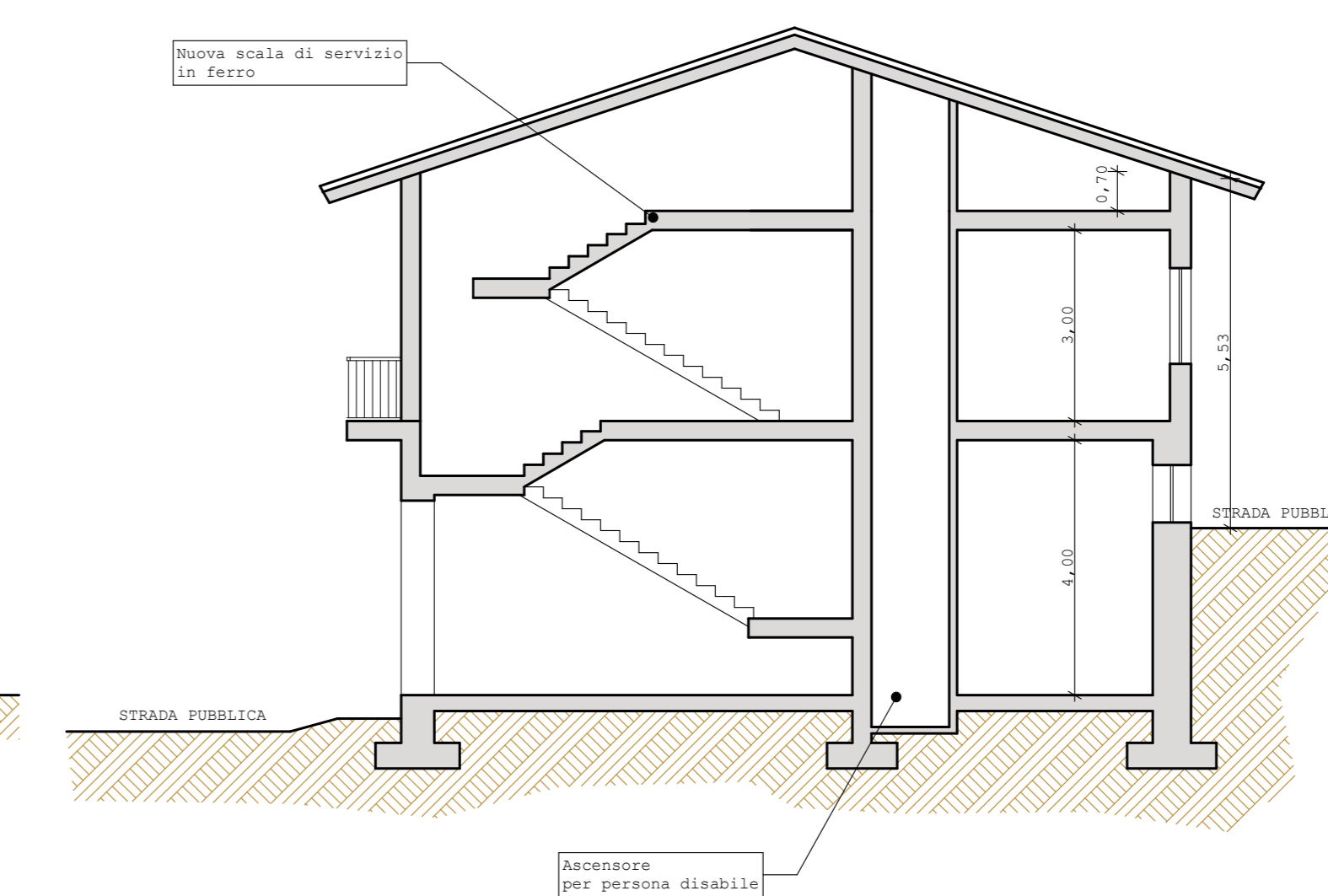

- struttura portante in legno,
- isolamento termico in lana di roccia da cm. 10,
- intonaco di superficie in gesso
cassero, finto stucco,
- laccatura in laccata pvc.