

Comune di Lumezzane
Provincia di Brescia

Via: via Anzano n. 13

Mappale n°: 60 Foglio n°: 16 Sub. n°:

Oggetto:

Richiesta formazione terrazza nella
copertura in zona A per necessità
persona disabile

Tavola n°:

4

Richiedente:

SIG.RA ZANETTI PIERINA MADDALENA

Oggetto:

COMPARAZIONE

Data:

Settembre 2019

Il Tecnico:

Studio Tecnico Geom. Emil Tosi

25066 Lumezzane (Brescia), Via G. Verginella nr. 13G, Tel. e Fax 030- 8913472 Cell. 3288517766

PIANTA PIANO SOTTOTETTO

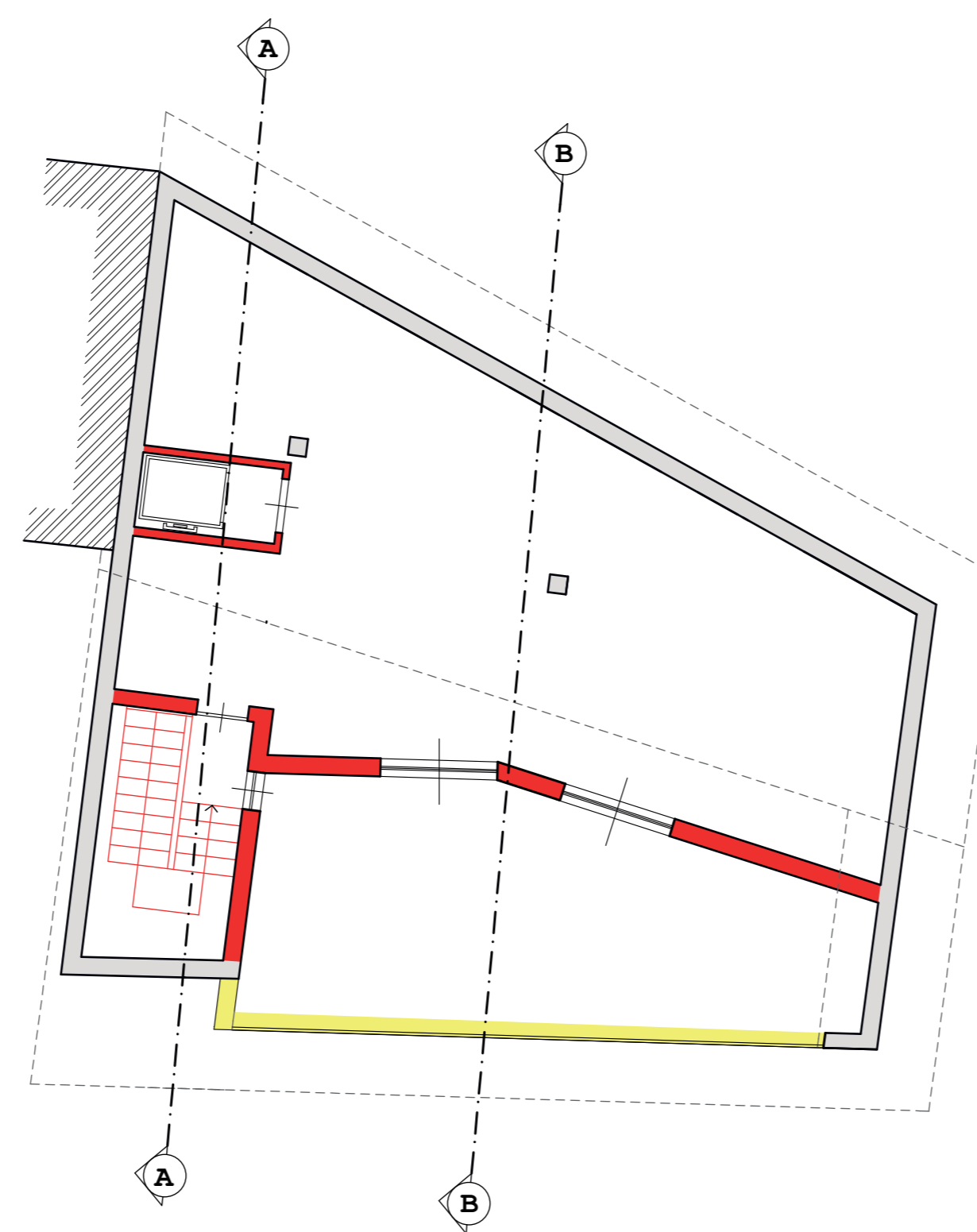

PIANTA COPERTURA

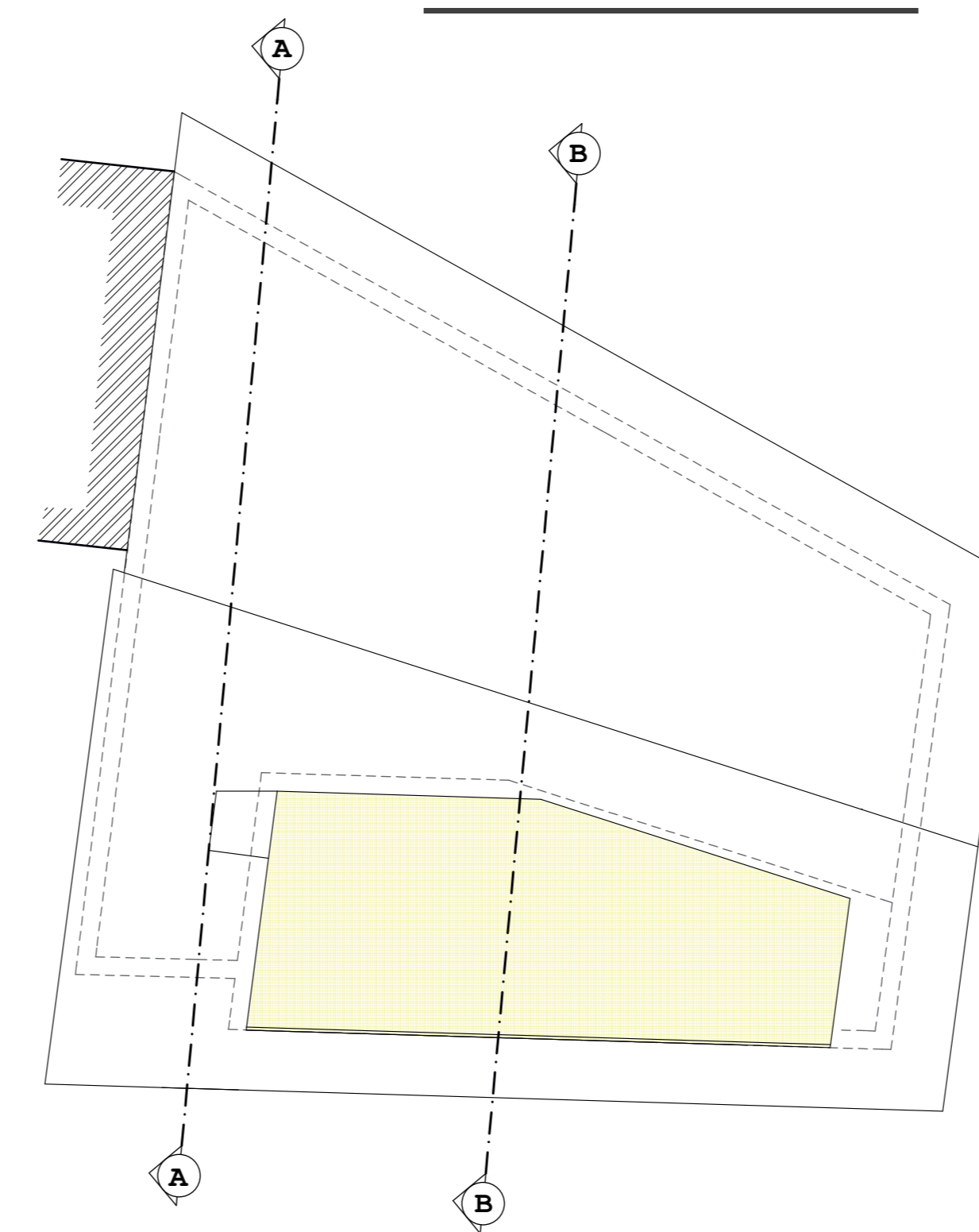

SEZIONE B

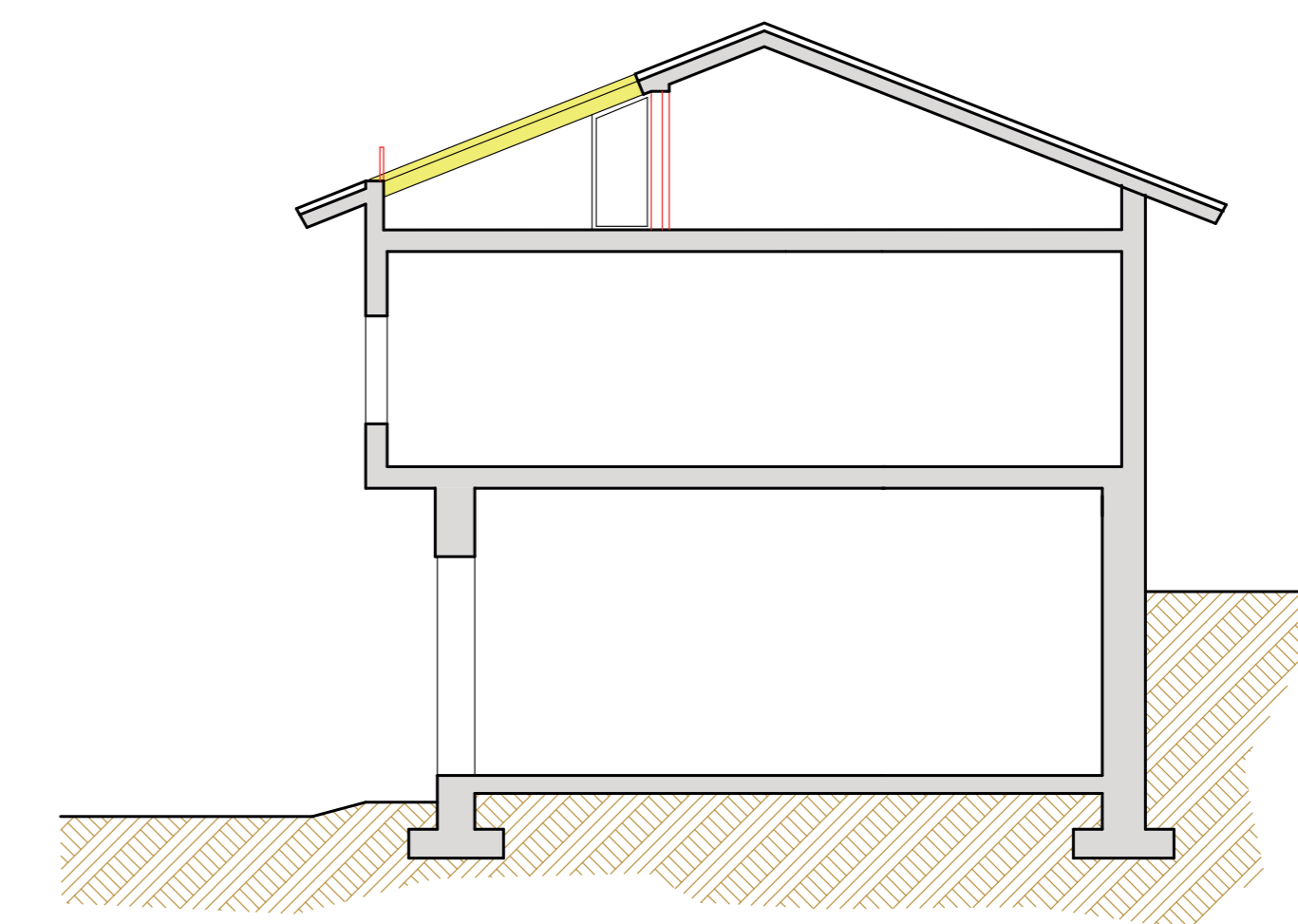

PROSPETTO SUD

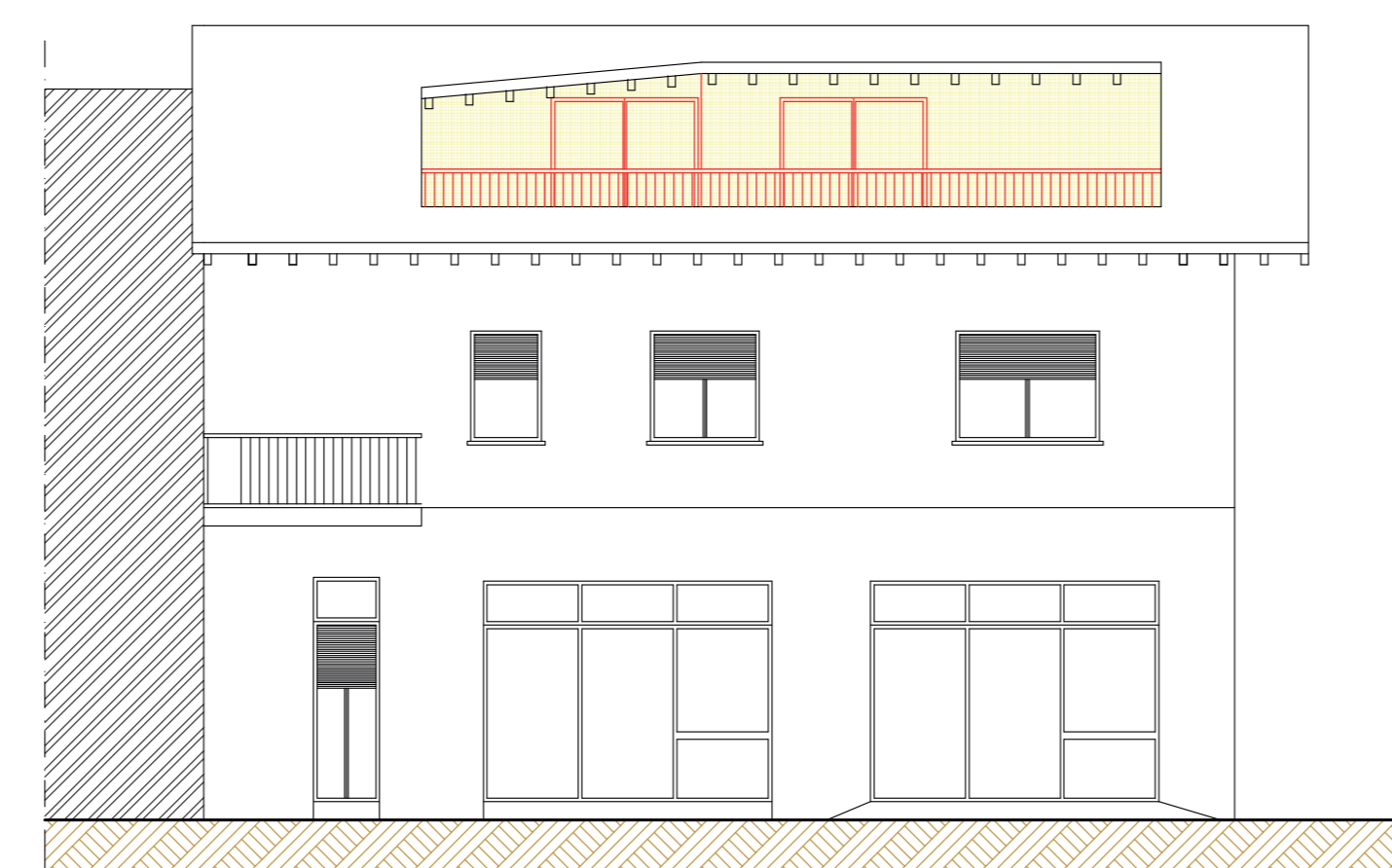

PROSPETTO OVEST

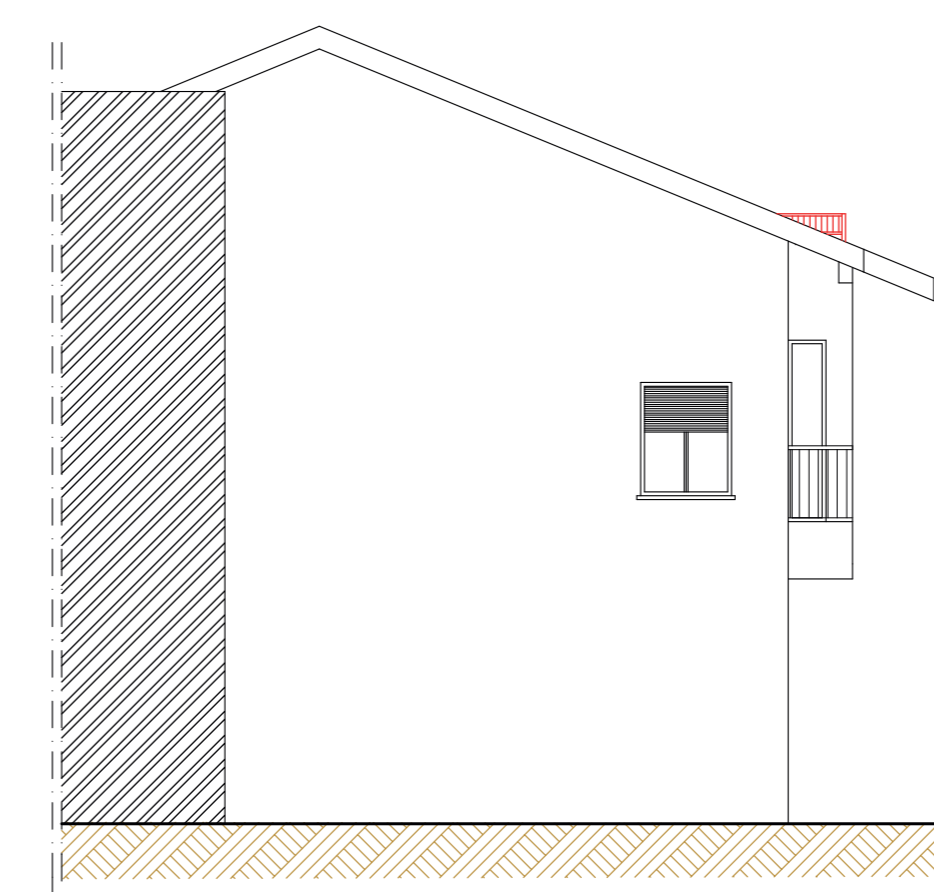

SEZIONE A

