

Comune di Lumezzane  
Provincia di Brescia

Via: via Anzano n. 13

Mappale n°: 60    Foglio n°: 16    Sub. n°:

Oggetto:

Richiesta formazione terrazza nella  
copertura in zona A per necessità  
persona disabile

Tavola n°:

Richiedente:

2

SIG.RA ZANETTI PIERINA MADDALENA

Oggetto:

STATO DI FATTO

Data:

Agosto 2019

Il Tecnico:

Studio Tecnico Geom. Emil Tosi

25066 Lumezzane (Brescia), Via G. Verginella nr. 13G, Tel. e Fax 030-8913472 Cell. 3288517766

PIANTA PIANO PRIMO

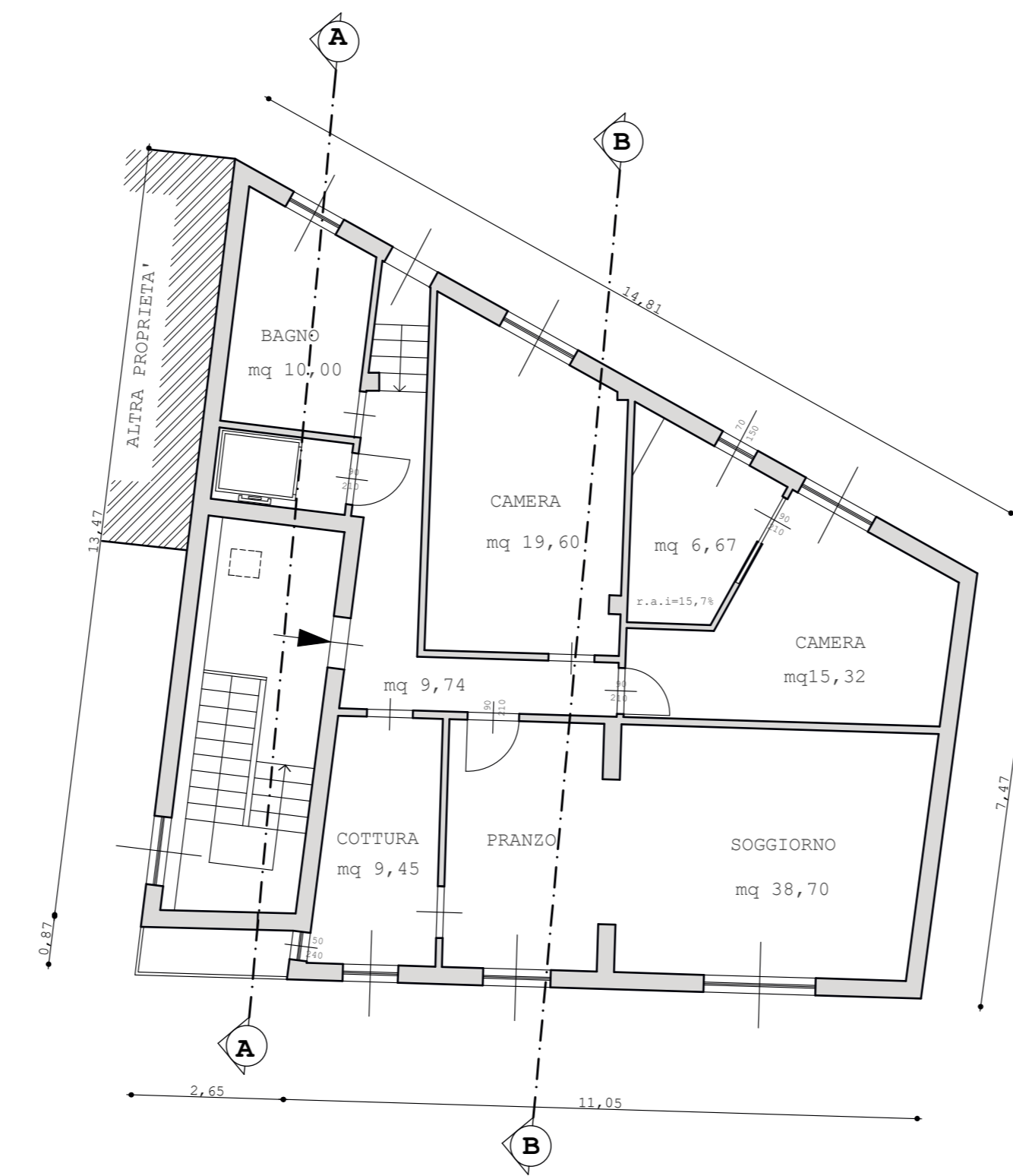

PIANTA PIANO SOTTOTETTO

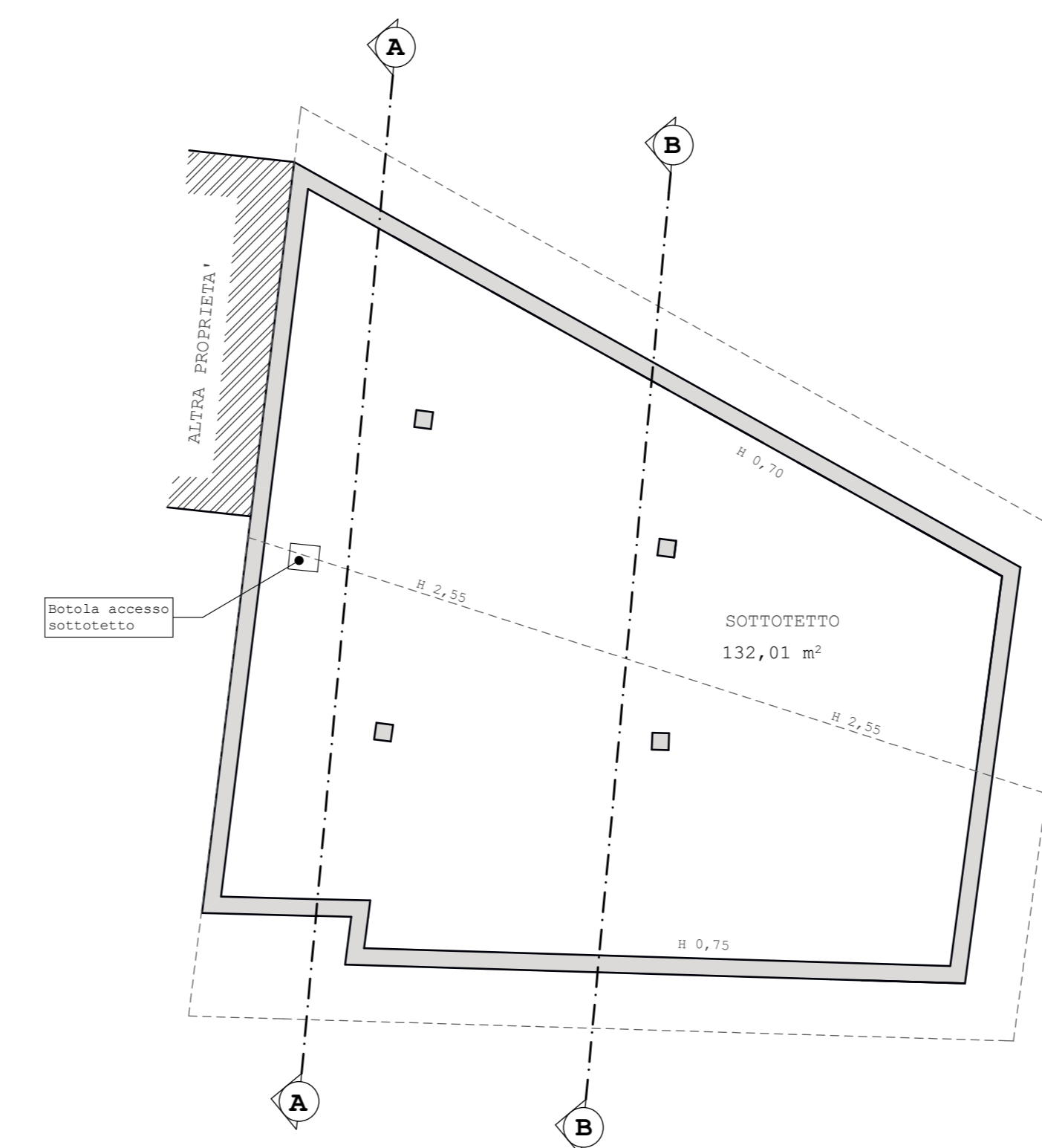

PIANTA COPERTURA

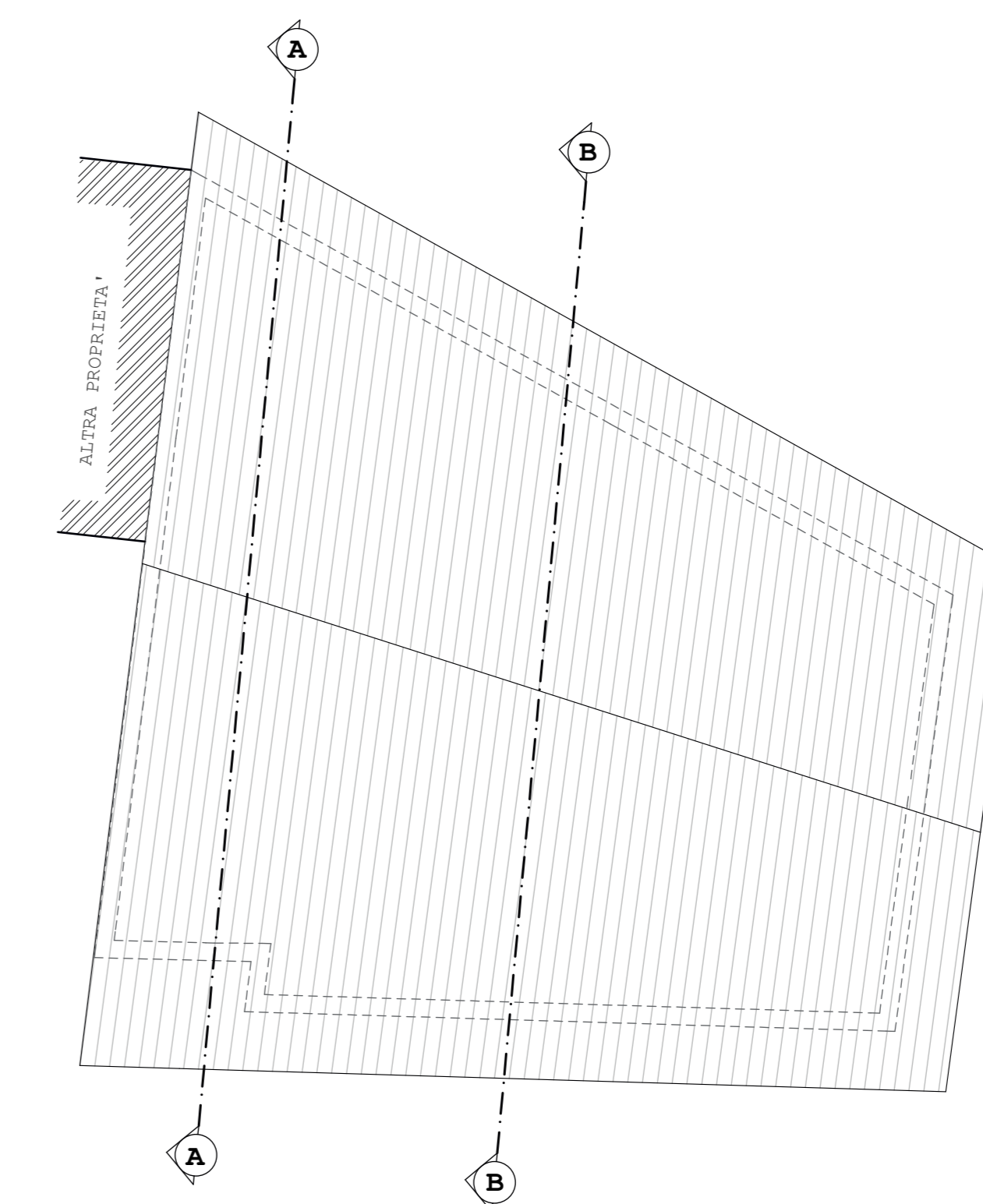

SEZIONE A

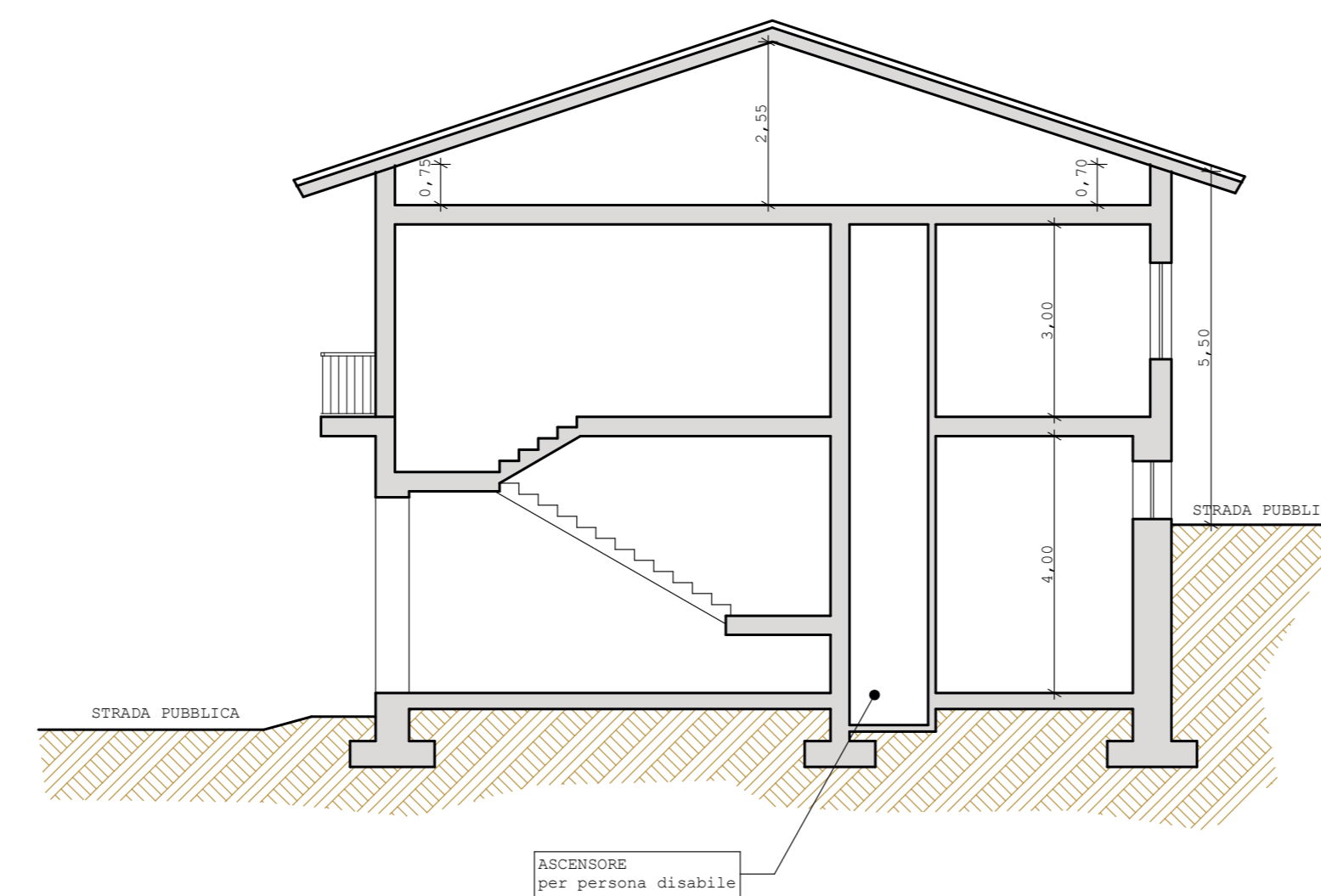

SEZIONE B

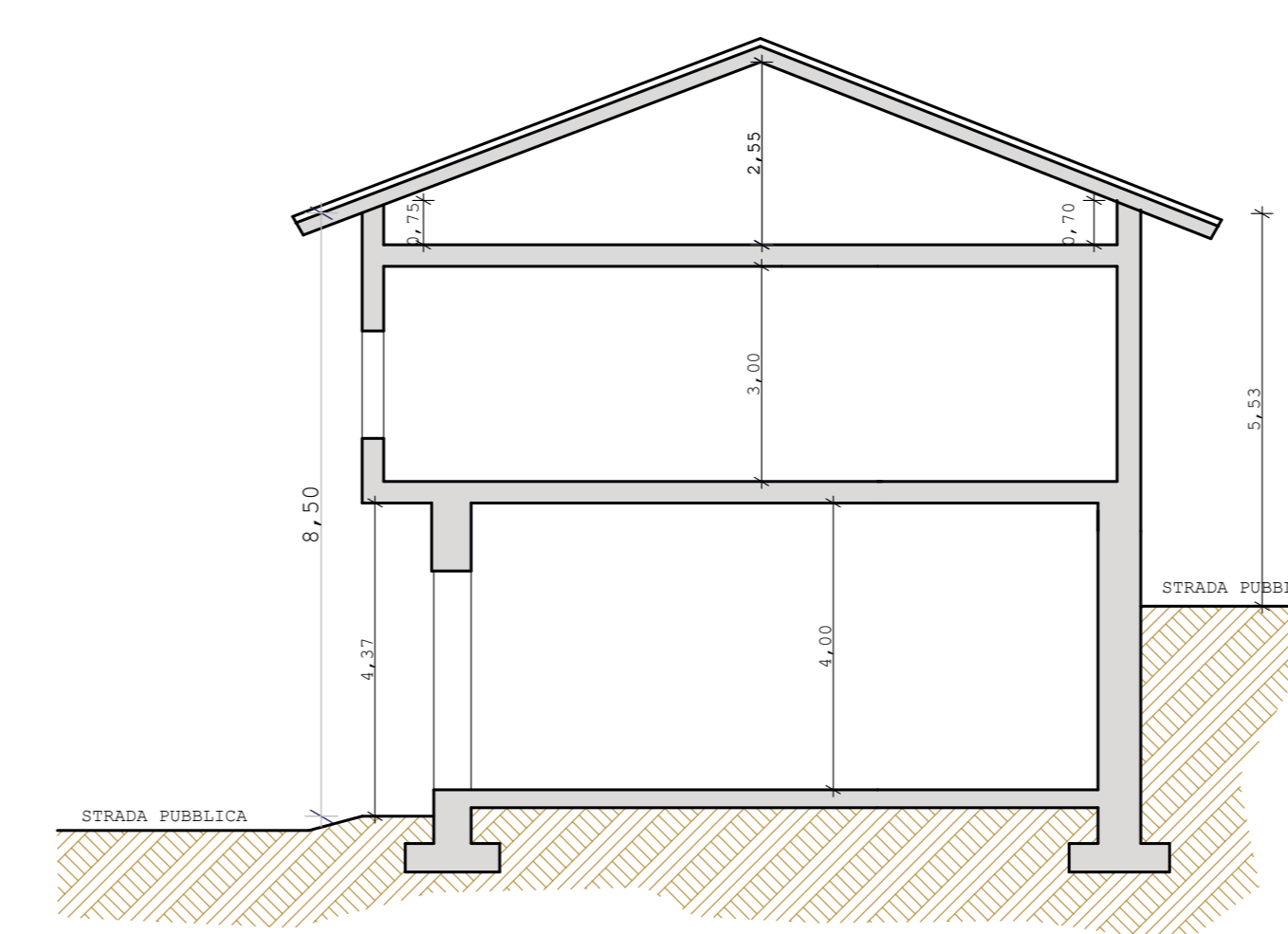

PROSPETTO OVEST

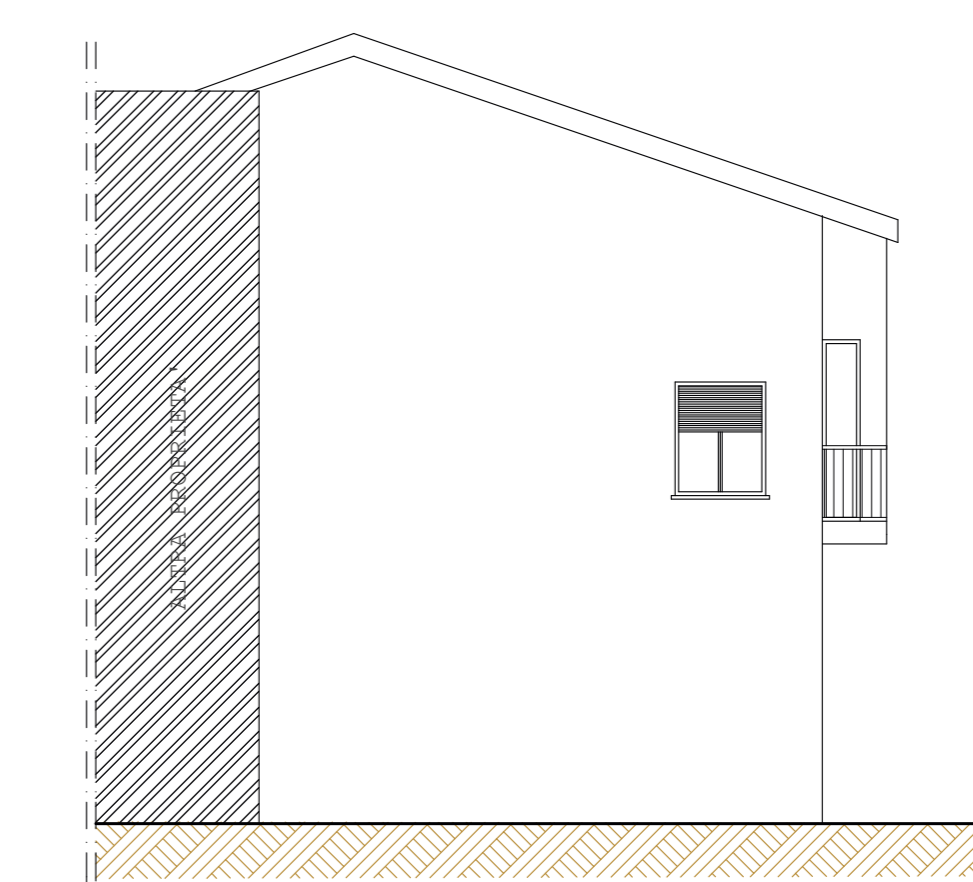

PIANTA PIANO TERRA

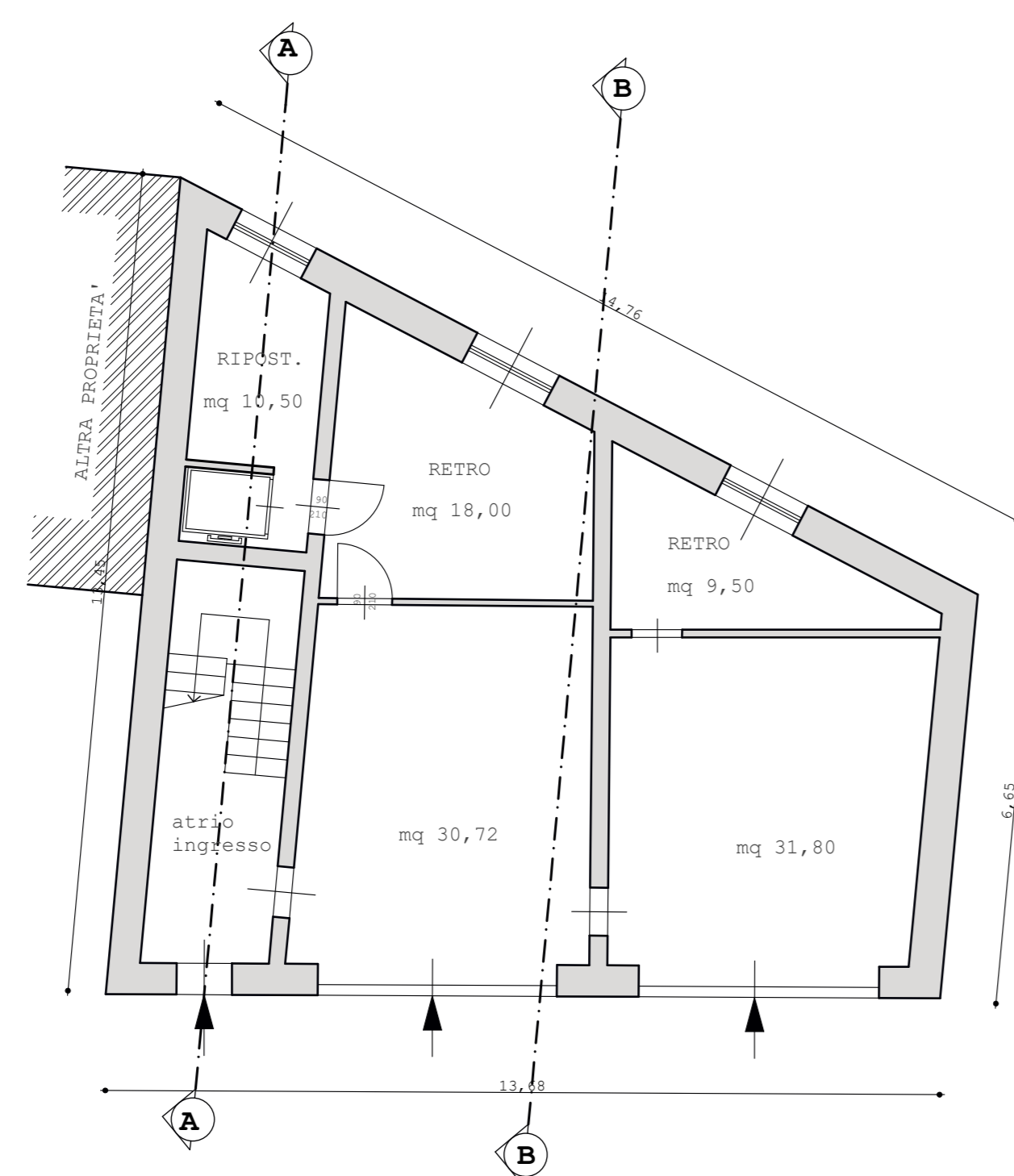

PROSPETTO NORD

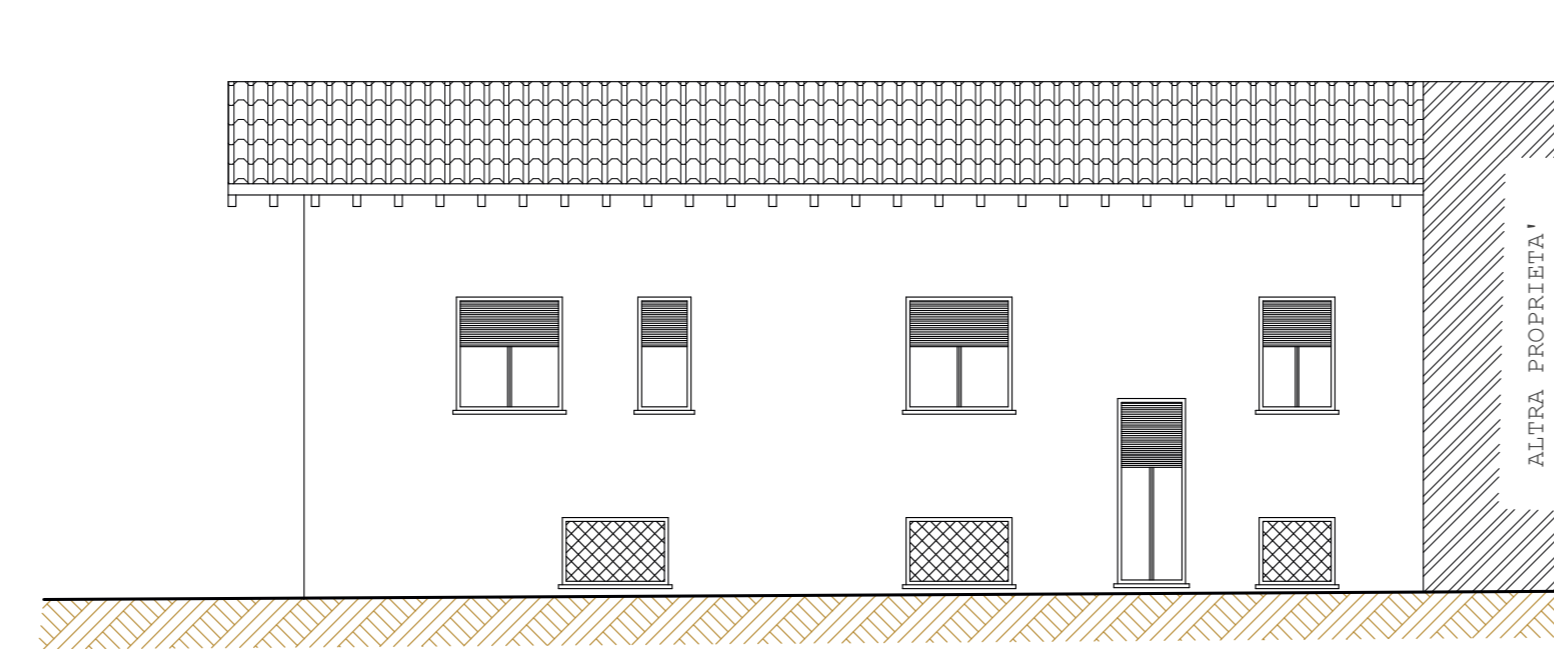

PROSPETTO SUD

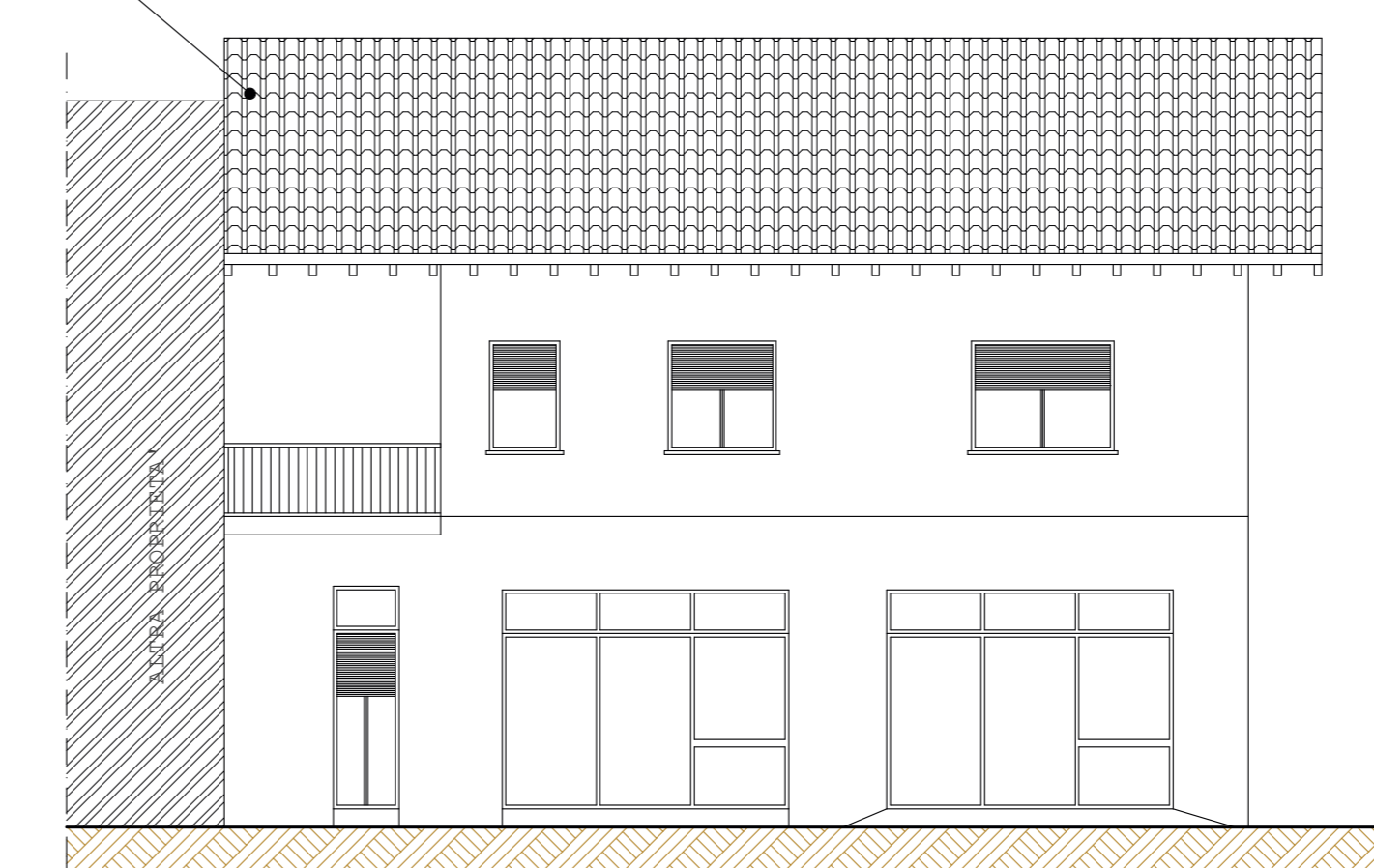

\* struttura portante in legno.  
\* isolamento lana di roccia da cm. 10.  
\* manto di copertura in tegole  
canadai fino oppo.  
\* intonaco in laterizi pres.