

COMITENTE  
**LUMEZZANE (BS)**

COMITENTE  
**Sig. ERSILIO IMERIO ZANI**  
Via S. Antonio 17  
25066 - Lumezzane (BS)  
C.F.: ZNA RLW 66R08 E729F



Via Molino, 29/c - 25020 Forzezone di Orfagna (BS)  
Telefono 030-979907  
C.F. GLB LCU 72110 B149T - P. IVA 03419090174  
Albo Geometri della Provincia di Brescia n° 4407

Il Geom. Gulberti è proprietario di questo disegno e ne vieta la riproduzione e la cessione a terzi.

**PIANO DI RECUPERO  
RISTRUTTURAZIONE EDILIZIA  
IMMOBILE RESIDENZIALE  
VIA SANT'ANTONIO E  
VICOLO OSCURO**

OGGETTO  
**PLANIMETRIA, PIANTE  
SEZIONI e PROSPETTI di PROGETTO**

DESCRIZIONE  
**727**

SCALA  
**1:100**

PROVA  
**3**

IL TECNICO  
LUMIZZANE  
COMITENTE

REV.	DESCRIZIONE	DATA
A	Prima emissione	Febbraio 2019
B		
C		
D		

**LEGENDA RETE FOGNARIA**

- pluviale Ø 100 mm
- pozzi di ispezione
- acque nere
- pozzi di ispezione
- acque bianche
- Pozzo periferico
- Sifone Firenze
- Vasca Imhoff
- rete acqua nere
- rete acqua bianche
- rete ENEL
- rete GAS METANO
- rete H2O
- rete fognaria comunale
- pompa di sollevamento
- pozzi di sollevamento
- acque bianche
- decompressione

**PLANIMETRIA**

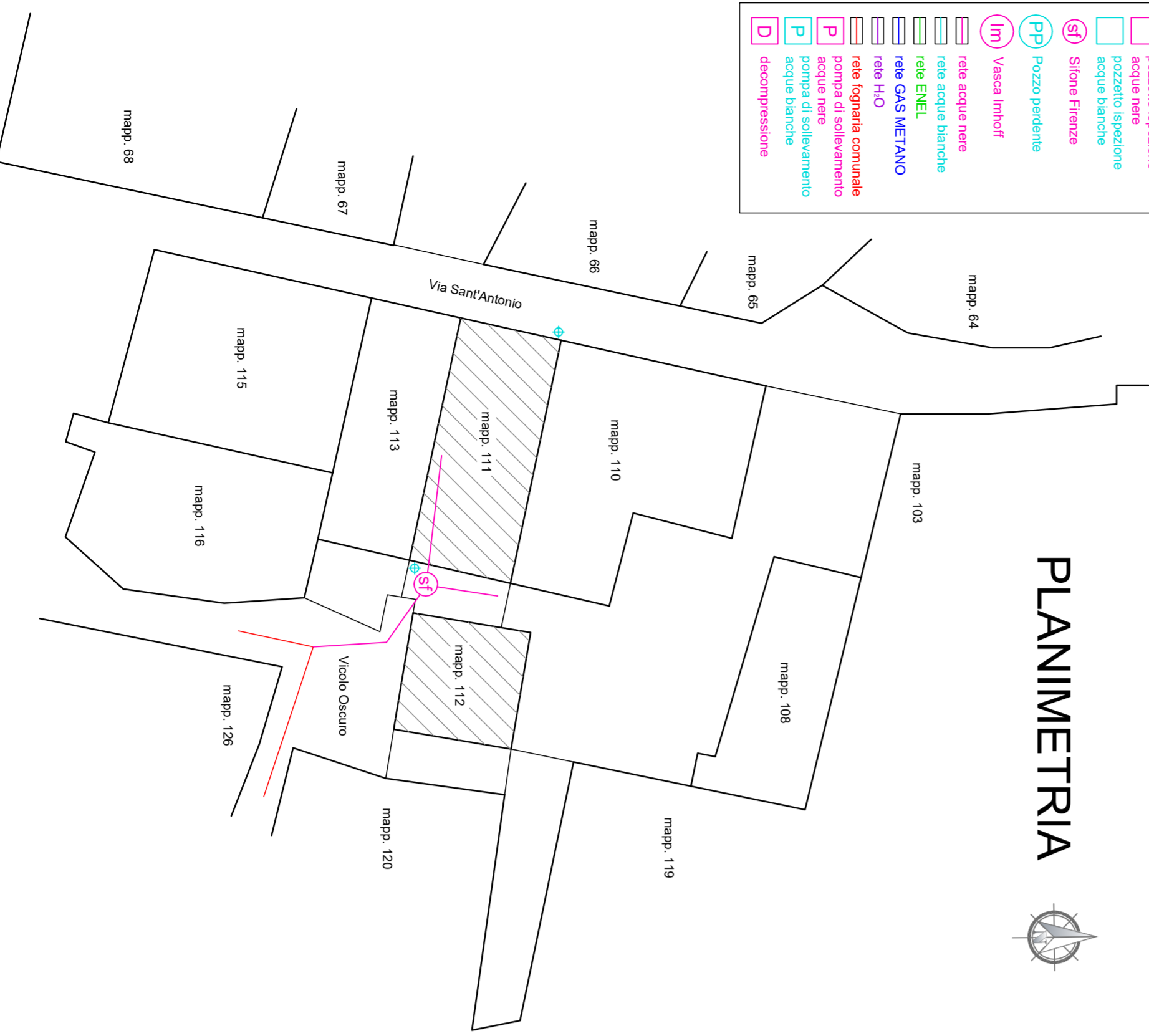

**PIANO TERRA**

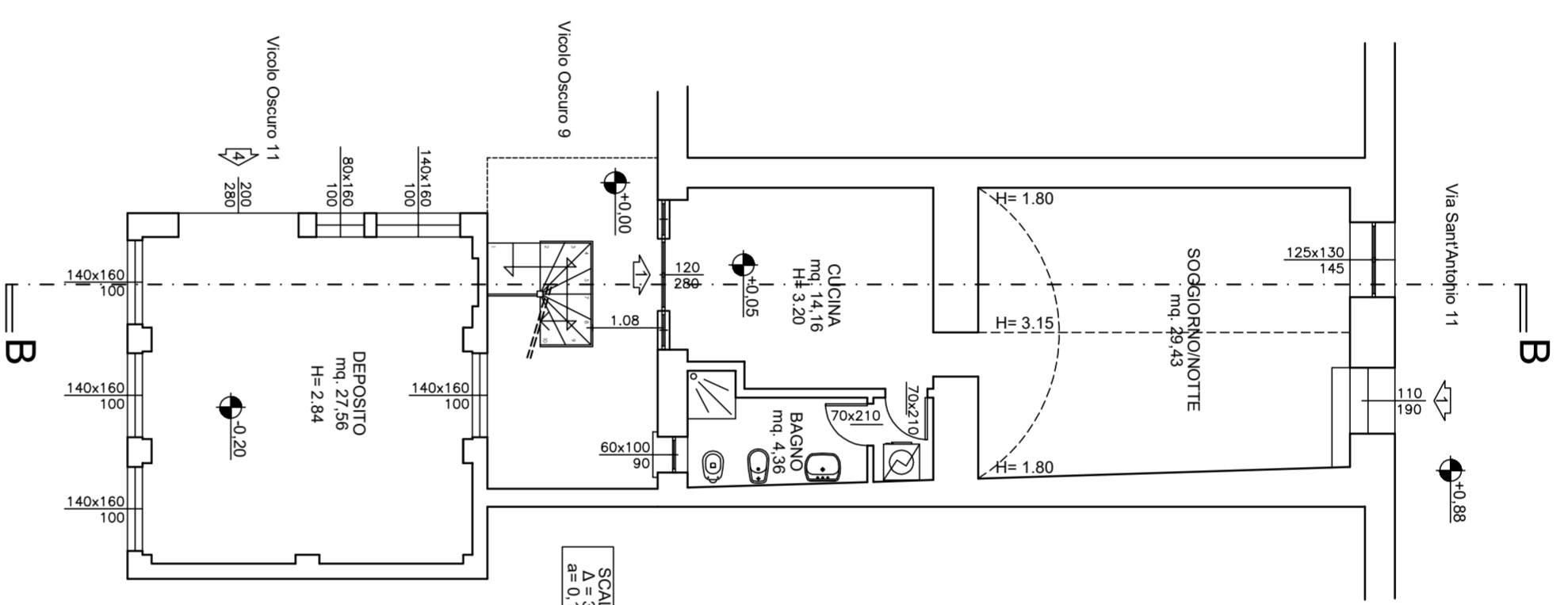

**PIANO PRIMO**

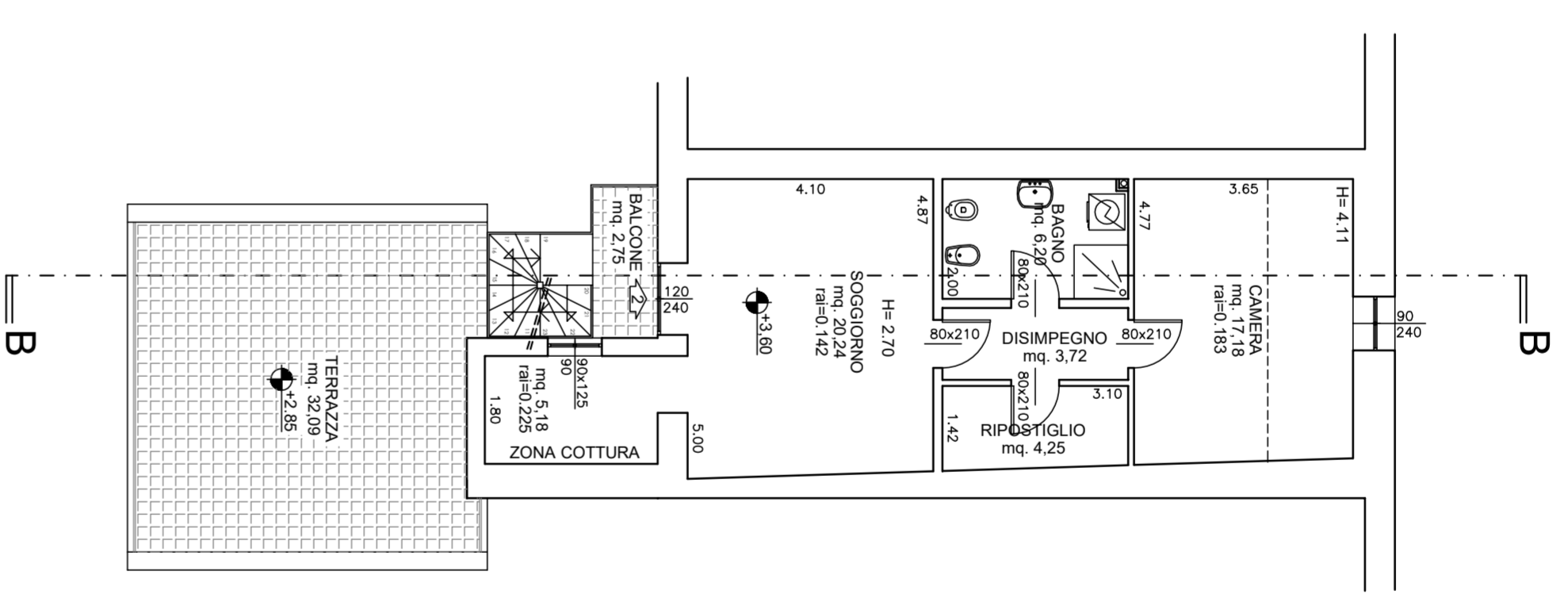

**PIANO SECONDO  
SOTTOTETTO**

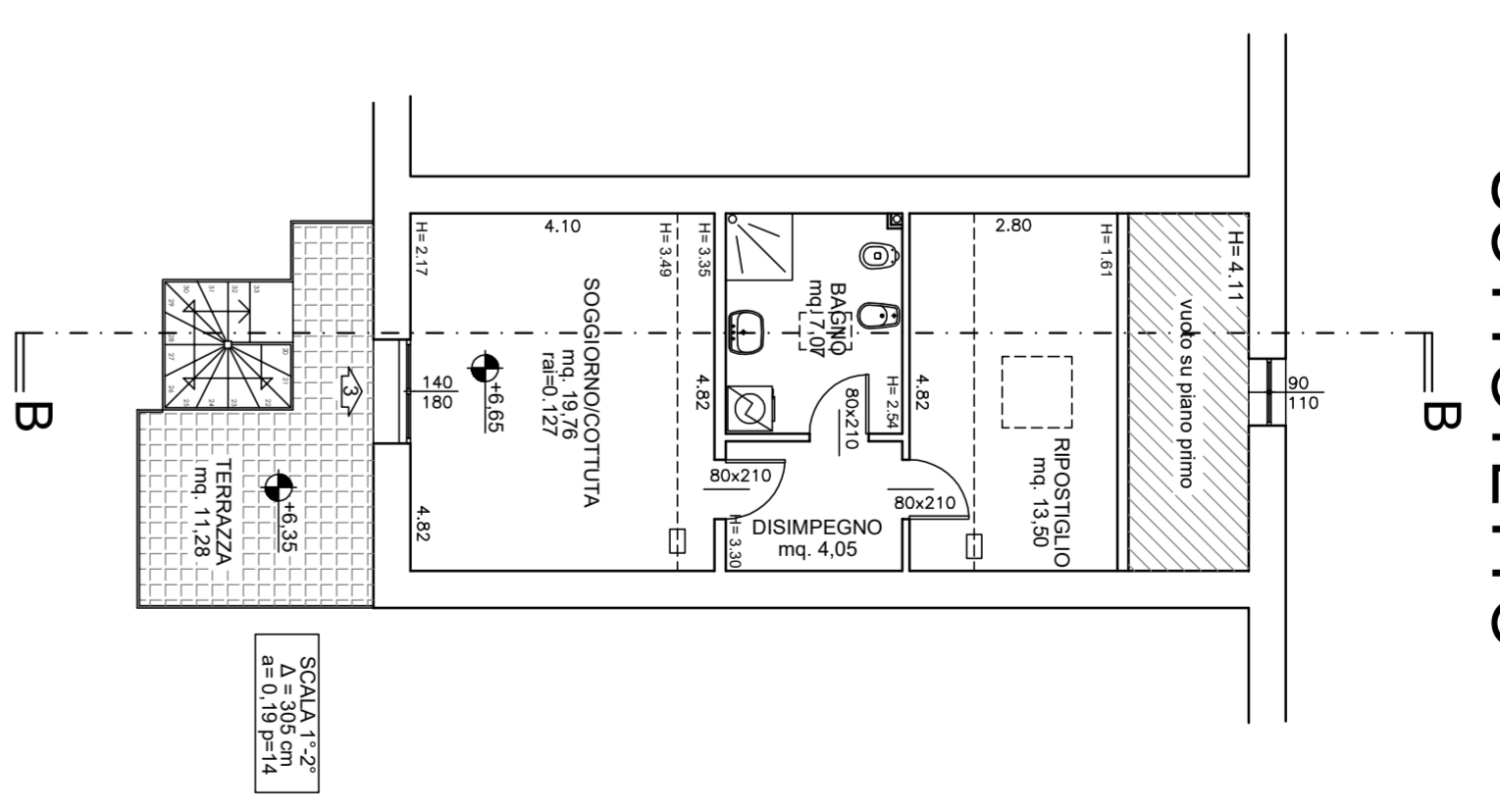

**PROSPETTO OVEST  
Via Sant'Antonio**

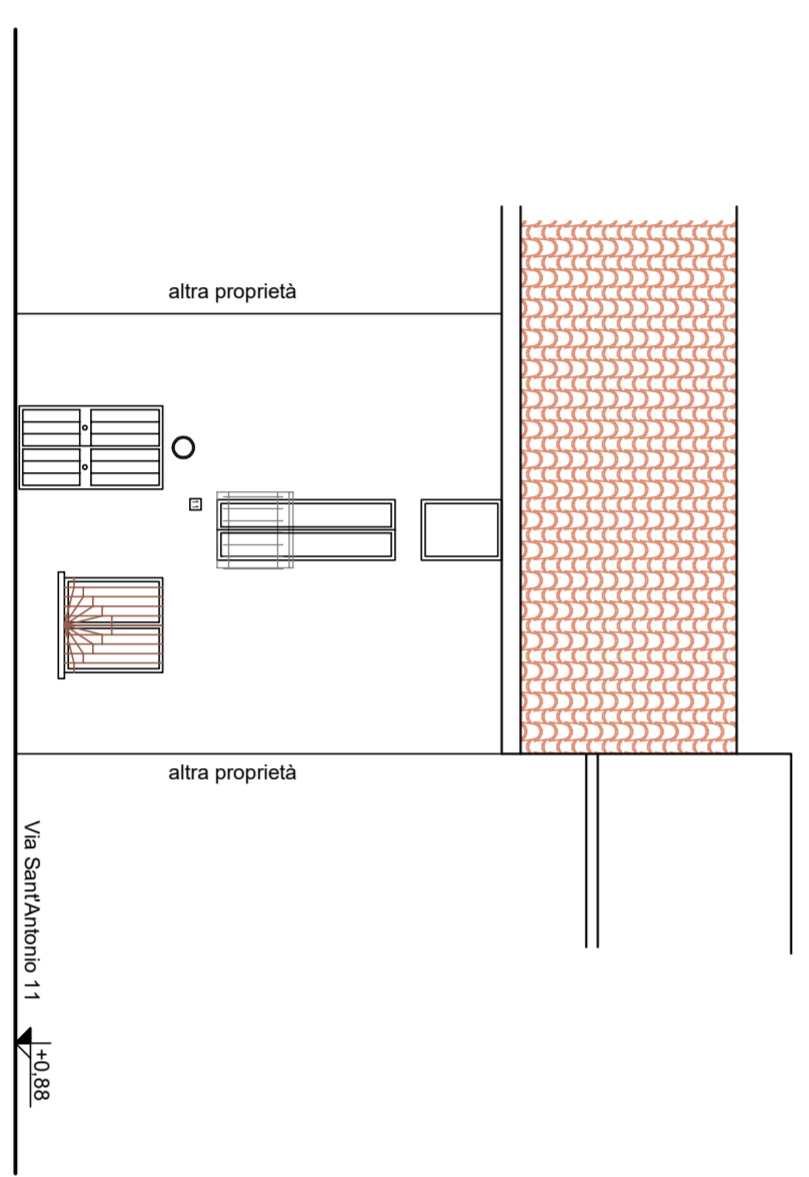

**PROSPETTO EST  
Vicolo Oscuro**

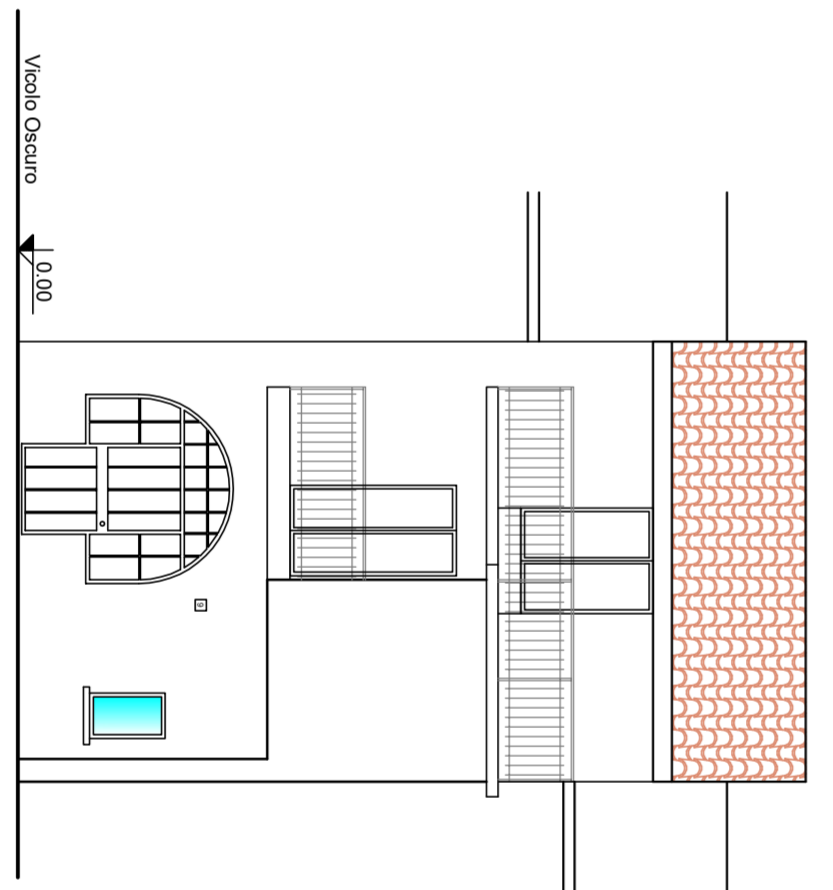

**SEZIONE BB**

